

GUIA DE
projetos
PARA CONSTRUIR

GUIA DE

projetos

PARA CONSTRUIR

ANUÁRIO ESPECIAL

44

PROJETOS
DESLUMBRANTES

RESIDÊNCIAS COM PLANTAS
E PERSPECTIVAS EM

3D



CASAS COM METRAGENS ENTRE 90 E 1.580 M²



WWW.CASADOIS.COM.BR

2014

R\$ 19,99

€ 7,00



7 897823 433602 >





NATUREZA BEM APROVEITADA

Texto Renata Putinatti

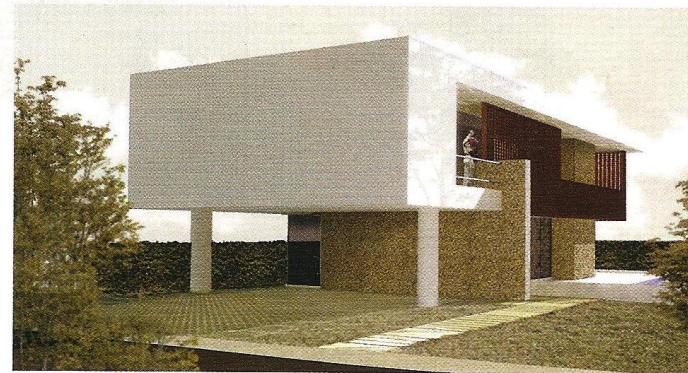

Apesar de estar localizada na costa do Nordeste, a casa fica em um condomínio urbanizado a 4 km do mar e ocupa o terreno de esquina com pequeno declive. Assinada pelo escritório Abreu Borges Arquitetos, de São Paulo, SP, é colada ao máximo no recuo lateral esquerdo. A forma se alonga em toda a extensão do lote e as aberturas principais se orientam para sudeste, permitindo explorar a iluminação natural e a ventilação das brisas marítimas.

O volume pesado e opaco apoia-se em pilares elípticos e na grande parede de pedras de portuguesas. Um painel na fachada faz as vezes de *brise soleil* e protege os interiores do excesso de insolação.

A água da chuva acumulada na superfície que cobre a morada é reaproveitada para irrigação do jardim. Elementos fotovoltaicos instalados na cobertura auxiliam na captação de energia natural.

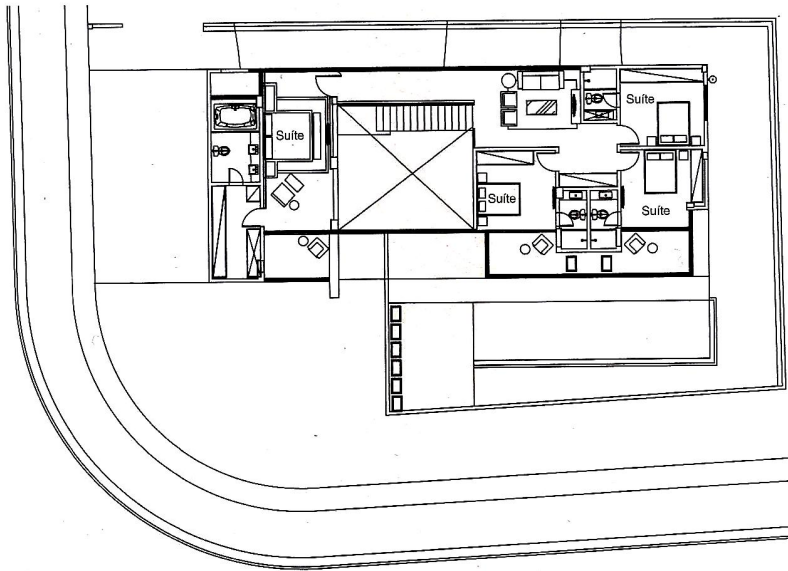

SUPERIOR

As quatro suítes e o estar íntimo ficam no lado oposto ao poente do sol para melhorar o conforto térmico

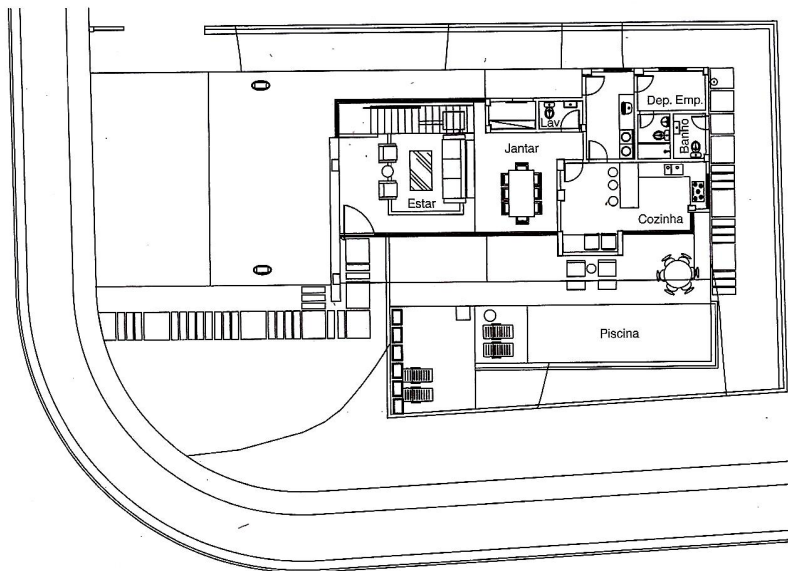

TÉRREO

A área social segue o nível da rua frontal, enquanto o lazer está em um patamar mais elevado, beneficiando-se da ventilação natural

Projeto: Abreu Borges Arquitetos
 Terreno: 503 m²
 Área construída: 382 m²